● Anul 2026 ● Nr. 104 ● Publicaţie lunară ● www.primariabradu.ro

Realitatea Bradului

● Editor: Primăria şi Consiliul Local Bradu ● Se distribuie gratuit ● Tiraj: 4.200 exemplare

Bradu dă startul sărbătorilor de iarnă!

Vă așteptăm la patinoar!

Dragi brădeni,

Se apropie una dintre cele mai frumoase perioade ale anului, iar comuna noastră se pregătește să îmbrace haine de sărbătoare!

*Vineri, **4 decembrie, începând cu ora 17:00**, vă invit să fim împreună la deschiderea oficială a patinoarului din comuna Bradu, amenajat în spatele Bazei Sportive, și la aprinderea iluminatului festiv, care va aduce în localitatea noastră farmecul și magia sărbătorilor de iarnă.*

Vreau ca acest moment să fie unul special pentru întreaga comunitate, în care cei mici să se bucure de atmosfera sărbătorilor, iar familiile să petreacă împreună clipe frumoase, pline de voie bună și emoție.

Vă invit să ne fiți alături, să ne bucurăm împreună de primele luminițe ale sărbătorilor și să dăm startul unui nou sezon de iarnă plin de zâmbete și momente frumoase!





Vă aștept cu drag!
Dan Stroe
Primarul comunei Bradu



GÂNDURI BUNE DIN PARTEA PRIMARULUI DAN STROE CU PRILEJUL SĂRBĂTORII SFÂNTULUI ANDREI

Sfârșitul lunii noiembrie ne aduce una dintre sărbătorile importante ale calendarului creștin-ortodox, Sfântul Apostol Andrei, Ocrotitorul României, un prilej de reflecție asupra credinței, valorilor spirituale și tradițiilor care ne definesc ca popor.

Este o zi în care ne îndreptăm gândurile către familie, către cei dragi și către valorile care dau sens comunității în care trăim: credința, solidaritatea, respectul și grija față de aproapele nostru.

Cu această ocazie, le adresez tuturor celor care poartă numele Sfântului Andrei cele mai sincere urări de sănătate, bucurii și împliniri alături de familie și de cei dragi. Fie ca această zi să le aducă liniște sufletească, speranță și puterea de a privi cu încredere spre viitor.

Tuturor locuitorilor comunei Bradu le doresc să întâmpine această sărbătoare în pace, cu sufletul aproape de cei dragi și cu bucuria de a păstra vii valorile care ne unesc.

La mulți ani tuturor sărbătoriților!

Dan Stroe
Primarul comunei Bradu

Anunț

Numere de telefon pentru reclamații și sesizări:
Primăria Bradu: 0248 279 412 ; Poliția Locală Bradu: 0248 949;
0762 009 981; Doctor veterinar Viorel Fetelea: 0744 370 935

Investiții în infrastructură! Se asfaltează strada Valea Geamăna



pag. 2

Mașinile care ies pline de noroi pe drumurile publice din Bradu vor primi amenzi de până la 2.500 de lei



pag. 3

Începând cu 1 decembrie, NU se mai ridică deșeuri vegetale!



pag. 3

INVITAȚIE LA SPECTACOLUL DE CRĂCIUN

Un program artistic special, pregătit cu drag de cursanții claselor de Canto Popular și Dans Popular

pag. 8

1 DECEMBRIE – o zi a unității, a identității și a demnității naționale!

pag. 4

Investiții în infrastructură! Se asfaltează strada Valea Geamăna



Investițiile în infrastructura rutieră din comuna Bradu continuă într-un ritm susținut, vizând creșterea confortului și a siguranței pentru locuitori. În această perioadă, utilajele sunt mobilizate pe strada Valea Geamăna și conform graficului de execuție stabilit pentru această investiție, constructorul toarnă primul strat de asfalt (stratul de bază/binder). Astfel, locuitorii din zonă beneficiază de condiții mult mai bune de circulație încă din această toamnă, scăpând de noroi și praf.

Proiectul va continua și se va finaliza în primăvara anului viitor. Autoritățile locale precizează că cel de-al doilea strat de asfalt (stratul de uzură) va fi turnat imediat ce condițiile meteorologice și temperaturile o vor permite, pentru a asigura o calitate optimă și o durabilitate ridicată a carosabilului.

Având în vedere cadrul natural și configurația terenului, modernizarea infrastructurii transformă strada Valea Geamăna într-una dintre cele mai atractive zone rezidențiale din comuna Bradu.







Mașinile care ies pline de noroi pe drumurile publice din Bradu vor primi amenzi de până la 2.500 de lei

Șoferii care ies cu autovehiculele direct de pe șantiere, terenuri agricole sau alte proprietăți, fără să curețe în prealabil roțile încărcate cu noroi, riscă amenzi de până la 2.500 de lei. Măsura este prevăzută în regulamentul aprobat prin Hotărârea Consiliului Local Bradu nr. 107/2018, privind gospodărirea localității și constatarea faptelor care constituie contravenții.

Nu de puține ori, după o zi de lucru pe un șantier sau pe un teren agricol, mașinile și utilajele ies direct pe asfalt cu roțile pline de pământ și noroi. În urma lor, carosabilul rămâne murdar, iar problema ajunge să îi afecteze pe toți cei care circulă prin zonă.

Fie că este vorba despre lucrări la construcția unei case, amenajări de terenuri, activități agricole sau accesul de pe alte proprietăți, obligația de a nu murdări drumul public rămâne aceeași. Înainte de a intra pe carosabil, conducătorii auto trebuie să se asigure că roțile autovehiculelor sunt curățate și că nu transportă noroi pe străzile comunei.

Dincolo de aspectul neplăcut, noroiul lăsat pe asfalt poate deveni și un pericol pentru circulație. Pe timp de ploaie, acesta se transformă într-un strat alunecos, care poate îngreuna deplasarea și poate favoriza producerea unor accidente. În plus, curățarea drumurilor murdărite în urma unor astfel de activități înseamnă timp și resurse care ar putea fi economisite dacă s-ar lua măsurile necesare încă de la ieșirea de pe proprietățile respective.

Potrivit HCL Bradu nr. 107/2018, faptele care contravin regulilor de gospodărire a localității pot fi sancționate contravențional, amenzile ajungând până la 2.500 de lei, în funcție de încadrarea faptei și de prevederile regulamentului.

Prin urmare, cei care desfășoară lucrări de construcții, folosesc utilaje agricole sau au acces pe drumurile publice de pe terenuri neasfaltate trebuie să acorde atenție acestui aspect și să nu lase în urma lor străzi acoperite de noroi.

Nu este nevoie de eforturi mari pentru a evita această problemă. Este suficient ca fiecare să curețe roțile autovehiculului înainte de a intra pe drumul public. O măsură simplă, care înseamnă străzi mai curate, circulație mai sigură și evitarea unor amenzi costisitoare.



Începând cu 1 decembrie, NU se mai ridică deșeuri vegetale!

Începând cu data de 1 decembrie 2026 SC HCB CONTRACT INVESTMENT SRL NU va mai ridica deșeurile vegetale (iarbă, crengi etc.) provenite din gospodării.

Persoanele care continuă să le depoziteze pe domeniul public după această dată riscă să fie sancționate contravențional, cu amenzi începând de la 500 de lei, până la 1000 de lei.



1 DECEMBRIE – o zi a unității, a identității și a demnității naționale!

Ziua de 1 Decembrie reprezintă unul dintre cele mai importante momente din istoria poporului român, o zi care ne reamintește că unitatea, solidaritatea și dragostea față de țară sunt valori care au stat la temelia devenirii noastre ca națiune.

Marea Unire de la 1918 nu a fost doar împlinirea unui ideal istoric, ci și expresia voinței unui popor care a crezut în destinul său comun. Este datoria noastră să păstrăm vie memoria celor care au făcut posibil acest moment și să transmitem generațiilor tinere respectul pentru istorie, pentru identitatea națională și pentru valorile care ne definesc.

Astăzi, a fi român înseamnă nu doar a ne cinsti trecutul, ci și a ne asuma responsabilitatea pentru prezent și viitor. Înseamnă să contribuim, fiecare prin munca și implicarea sa, la dezvoltarea comunității noastre, la construirea unei societăți mai unite și la păstrarea demnității naționale.

Cu prilejul Zilei Naționale a României, transmit tuturor cetățenilor comunei Bradu, precum și tuturor românilor, gânduri de respect, sănătate, liniște și încredere în viitor.

Să păstrăm vie dragostea pentru România nu doar prin cuvinte, ci mai ales prin faptele noastre, prin respectul față de semenii noștri și prin contribuția fiecăruia la binele comun.

La mulți ani, România! La mulți ani tuturor românilor!

Dan Stroe
Primarul comunei Bradu











Lucrările micilor pictori brădeni, în Expoziția-Concurs de Arte Plastice




Copiii de la Secția de pictură și-au înscris lucrările la Expoziția-Concurs de Arte Plastice organizată de către Consiliul Județean Argeș prin Centrul „Doina Argeșului”.

Vernisajul expoziției va avea loc în ziua de 7 decembrie, în sala Vasile Veselovski a instituției.

Vă prezentăm, în avanpremieră, câteva dintre realizările micilor noștri pictori brădeni.

Succes tuturor!

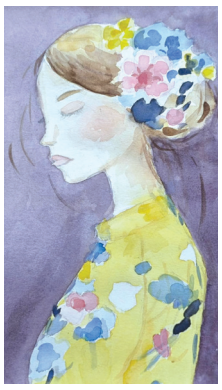








Trei medalii pentru CS Real Bradu la Naționalele de Ashihara Karate!

Sportivii secției de karate a CS Real Bradu, pregătiți de sensei Iulian Paraschiv, au obținut trei medalii la Campionatul Național de Ashihara Karate, desfășurat la Târgu Jiu.

• Antonia Alexe – locul I la Kumite, campioană națională.

• Petru Rizea – locul II, vicecampion național.

• Bogdan Deaconu – locul III, medalie de bronz.

Felicitări celor trei sportivi pentru rezultatele obținute și pentru munca depusă la antrenamente!

CS Real Bradu – performanță prin muncă, disciplină și perseverență!



Două victorii la Mioveni pentru FC Argeș / CS Real Bradu

Echipa de minivolei FC Argeș / CS Real Bradu își păstrează locul al doilea în Seria H a Campionatului Național, după turneul disputat în weekendul trecut, la Mioveni. Fetele coordonate de Mihaela Ilie se află în urma formației CS Vâlcea 1924.

Rezultatele de la Mioveni:

FC Argeș / CS Real Bradu – CS Vâlcea 1924: 1–3

FC Argeș / CS Real Bradu – LPS Pitești: 3–0

FC Argeș / CS Real Bradu – CS Star Mioveni: 3–0

Seria H cuprinde cinci echipe, alături de cele patru formații fiind înscrisă și ACS Muscelul ARO Câmpulung.

Următorul turneu se va desfășura la Râmnicu Vâlcea.

Pentru tinerele voleibaliste, fiecare turneu aduce experiență și ocazia de a pune în practică ceea ce lucrează la antrenamente. Felicitări fetelor și antrenoarei Mihaela Ilie pentru efort și implicare!



De SFÂNTUL NICOLAE, gânduri bune și bucurii în fiecare casă!



Sărbătoarea Sfântului Ierarh Nicolae ne oferă, în fiecare an, prilejul de a ne reaminti cât de importante sunt bunătatea, generozitatea și grija față de cei din jur. Prin exemplul său de credință și dărnicie, Sfântul Nicolae rămâne un simbol al iubirii față de aproapele și al faptelor făcute din suflet, fără a aștepta nimic în schimb.

Este, totodată, o zi a bucuriei, mai ales pentru copii, care așteaptă cu nerăbdare darurile și emoția dimineții de Moș Nicolae. Dincolo de aceste tradiții frumoase, sărbătoarea ne îndeamnă să fim mai atenți unii cu ceilalți, să oferim sprijin acolo unde este nevoie și să păstrăm vie solidaritatea care dă putere unei comunități.

Cu prilejul acestei zile, le transmit tuturor celor care poartă numele Sfântului Nicolae cele mai sincere urări de sănătate, liniște sufletească și împliniri alături de cei dragi.

Fie ca spiritul acestei sărbători să aducă în casele tuturor



bucurie, pace și speranță, iar celor mici zâmbete și amintiri frumoase.

La mulți ani tuturor sărbătoriților!

Dan Stroe
Primarul comunei Bradu

Săptămâna Toleranței, marcată în şcolile şi grădinițele brădene

Cel mai înalt rezultat al educației este toleranța!" - Helen Keller



Săptămâna Toleranței, 9-13 noiembrie 2026, a fost marcată de copiii din Bradu, sub îndrumarea cadrelor didactice, în toate grădinițele şi şcolile comunei.

Au participat la activități pentru promovarea toleranței în școli, dar și în viața de zi cu zi, și au purtat discuții cu privire la prevenirea conflictelor în mediul școlar cauzate de intoleranță. Cei mici au participat activ, au pus întrebări și au dat exemple de situații conflictuale cauzate de lipsa toleranței.

Carmen Radu, consilier școlar, a organizat activități împreună cu elevii claselor a IV-a de la Școala Primară „Mihai Eminescu” și Școala Gimnazială „Ion Creangă”, copiii de la Grupa „Fluturașii” din cadrul G.P.P. „Scufița Roșie” și cu elevii clasei a VI-a.

Cei din clasa a V-a, Școala Gimnazială „Mihai Eminescu”, au lucrat cu doamna dirigintă Vișan Elena Roxana, iar cei de la Școala Gimnazială „Ion Creangă” au fost alături de doamna lor dirigintă, prof. Ana Maria Marin.

Și elevii clasei I de la Școala Gimnazială „Ion Creangă”, alături de doamna lor învățătoare, Mihaela Claudia Olteanu, au participat la aceste activități. Au desenat, au purtat discuții specifice vârstei lor și au vizionat filmulețe despre toleranță.

„Educație, cultură, origini, toleranță, iubire și acceptare. Pentru o lume mai bună în care să trăim.” - Cristian Simonca.

Felicitări tuturor!







INVITAȚIE LA SPECTACOLUL DE CRĂCIUN

Un program artistic special, pregătit cu drag de cursanții claselor de Canto Popular și Dans Popular



Secțiile de Canto Popular și Dans Popular din cadrul programului educațional „Școala Populară de Artă” al Centrului Doina Argeșului, cu sprijinul Primăriei Comunei Bradu, vă invită la „Spectacolul de Crăciun”, un eveniment dedicat tradițiilor și bucuriei sărbătorilor de iarnă.

Spectacolul va avea loc în data de 11 decembrie 2026, începând cu ora 18:00, la Căminul Cultural Bradu.

Publicul va avea ocazia să se bucure de un program artistic special, pregătit cudrag de cursanții claselor de Canto Popular și Dans Popular, coordonați de instructorii Claudia Șerbănescu și Roxana Budreală.

Vă invităm să ne fiți alături și să întâmpinăm împreună sărbătorile de iarnă prin cântec, dans și tradiție românească!

Intrarea este liberă.

ISSN 2668-3415, ISSN-L 2668-3415